

令和4年度 後期

候補種雄牛名簿



P黒1125 福之鶴

■母の父:勝忠平 ■枝肉重量:497kg ■バラの厚さ:8.0cm ■格付:A-5
■性別:去勢 ■ロース芯面積:79cm² ■BMS No.12 北海道産肉能力検定場

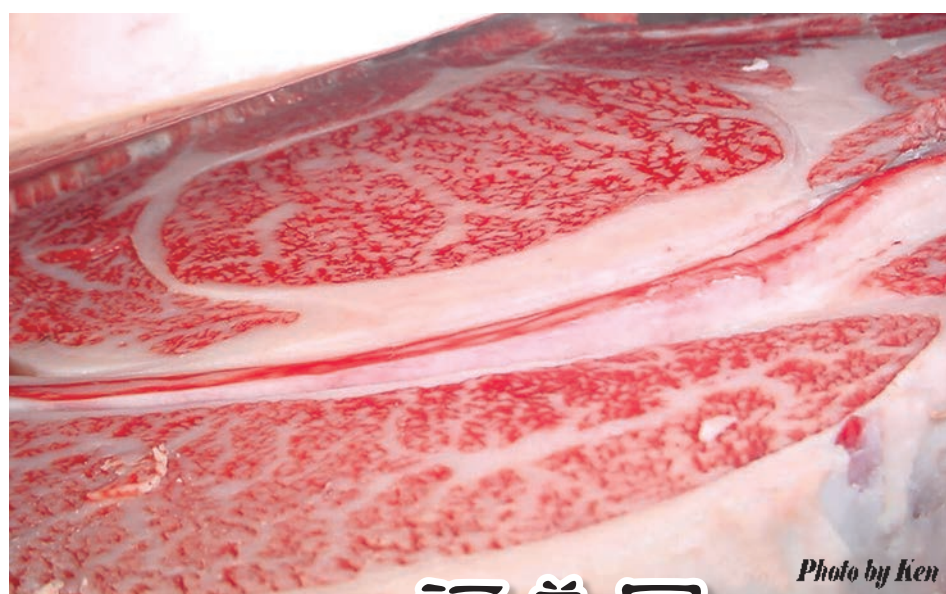

P黒1143 福美国

■母の父:美津照重 ■枝肉重量:473kg ■バラの厚さ:8.2cm ■格付:A-5
■性別:去勢 ■ロース芯面積:72cm² ■BMS No.10 広島産肉能力検定場

令和4年9月

肉用牛産肉能力平準化促進事業



一般
社団法人

家畜改良事業団

検定調査牛を 生産していただく皆様へ

ご協力のお願い

- 1 本事業では、優良な種雄牛を選抜し、その精液を全国へ安定的に供給することによって肉用牛の産肉能力を迅速に向上させ、高位平準化させていくことを目的に検定事業を実施しています。
- 2 優良な種雄牛を正しく選抜するためには、産肉能力検定が正確に行われる必要があります。そのためには、調整交配が計画どおりに行われ、調査牛が計画どおりに生産・確保されることが何よりも重要ですので、この点を十分にご理解いただき、ご協力をお願いします。

交配期間及び受胎有無の報告

- 1 令和4年度後期の交配期間は、令和4年10月1日～令和4年12月14日の概ね2カ月間です。
- 2 最終種付け後、3カ月を経過したら、受胎の有無を報告して下さい。

分娩後の対応

- 1 分娩したら、子牛の生年月日、性別、個体識別番号、生時体重等を報告して下さい。
- 2 良好な哺育・育成管理を行い、日齢に見合った発育をするよう努めて下さい。発育が特に悪い牛は購買の対象となりませんので御留意願います。
- 3 雄子牛の去勢は、生後4カ月齢までに確実に実施して下さい。
- 4 遺伝子型検査(親子判定)は購買までに確実に実施して下さい。

購買

- 購買の時期になりましたら、お知らせします。

検定

- 当団の定める産肉能力検定法に基づいて実施します。

選抜

- 検定が終了すると、成績に基づき改良委員会に諮り、選抜牛が決定されます。

精液配布

- 1 選抜された種雄牛の精液は、当団種雄牛センターから都道府県の凍結精液取扱窓口団体を通じて配布されます。
- 2 詳しくは、お近くの当団種雄牛センターにお問い合わせ下さい。

令和4年度 後期候補種雄牛一覽

No.	略号	名号	生年月日	個体識別番号	登録・登記番号	父牛	母の父牛	産地
1	P黒1228	幸忠茂	R02.11.17	1600839175	2020子北黒1600839175	幸忠栄	好平茂	北海道
2	P黒1229	華知恵	R02.12.17	1479317408	2020子受卵北黒1479317408	知恵久	華春福	北海道
3	P黒1230	晴勝鶴	R02.10.04	0869826797	黒15773	福勝鶴	茂晴花	島根県
4	P黒1231	白之鶴	R03.01.14	1354764808	2020子北黒1354764808	福之鶴	白鵬85の3	北海道
5	P黒1235	美国鶴	R02.12.03	1389042087	黒15806	福美国	白鵬85の3	群馬県
6	P黒1237	伊勢之姫	R03.02.13	0869976362	2021子受卵三黒54	姫百合	耕富士	三重県
7	P黒1238	豊太郎3	R03.03.25	1619974553	2021子群黒1619974553	豊奨菊	金太郎3	群馬県
8	P黒1241	伊勢之知	R03.04.28	0871177276	黒15837	知恵久	幸忠栄	三重県
9	P黒1242	美姫清	R03.05.22	1404774719	黒15838	美国白清	福之姫	群馬県
10	P黒1243	福邦増	R03.02.24	0869450565	2021子受卵岩黒0869450565	福勝鶴	福増	愛知県
11	P黒1257	貴隼太	R03.03.16	1620660766	2021子受卵北黒1620660766	貴隼桜	美津百合	NLBC十勝
12	P黒1258	桜隼太	R03.03.18	1620660797	2021子受卵北黒1620660797	貴隼桜	美津百合	NLBC十勝
13	P黒1259	知恵幸	R03.03.16	1632764889	2021子受卵鳥黒7192	知恵久	幸紀雄	NLBC鳥取
14	E黒047	角太郎	R03.02.14	1639450709	黒原6466	貴隼桜	福増	島根県
15	E黒048	福鶴久	R01.12.10	1431363023	黒15796	福之鶴	安福久	熊本県

候補牛は牛バンド3欠損症、牛第13因子欠損症、牛クローディン16欠損症、牛モリブデン補酵素欠損症、牛チェデアックヒガシ症候群、眼球形成異常症、IARS異常症、前肢帯筋異常症、パーター症候群1型の保因牛ではありません。また、あか毛因子の保因牛ではありません。

父牛系統別

系統名

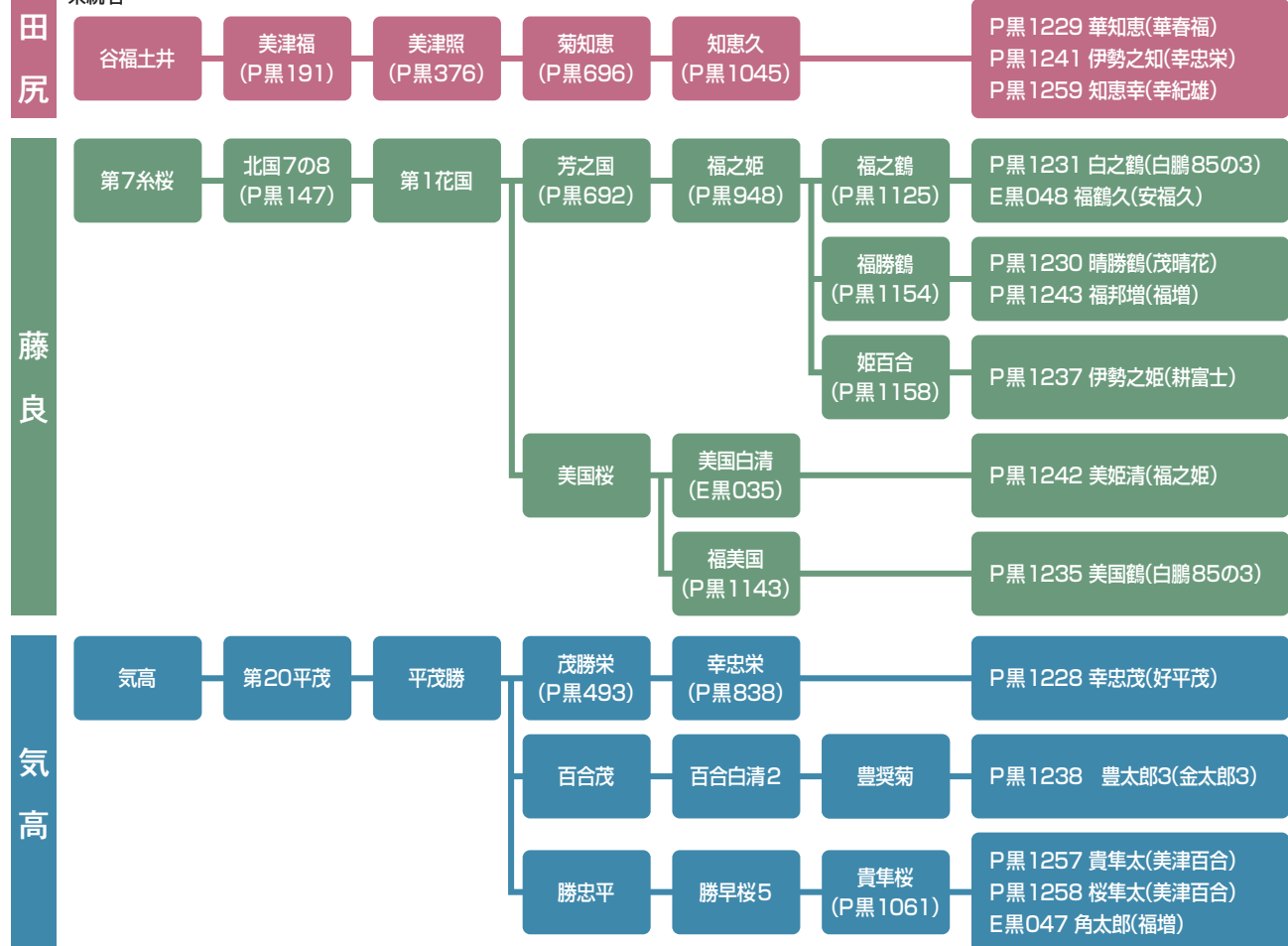

() 内は母の父を示す

ゆきただしげ

P黒1228

幸忠茂



1600839175

2020子北黒 1600839175
R2.11.17生 / 北海道石狩郡当別町

幸忠栄
黒原5292

茂勝栄
黒高2035

平茂勝
黒原2441

さゆり
黒原1255125

金 幸
黒原2865

よしいいち
黒原1745232

好平茂
黒原5151

茂 洋
黒高2042

よしのいち
黒高222864

芳之国
黒14203

はなちえ

P黒1229

華知恵



1479317408

2020子受卵北黒 1479317408
R2.12.17生 / 北海道河西郡更別村

知恵久
黒15080

菊知恵
黒14173

美津照
黒13162

かみふくひさ
黒原1469525

安福久
黒原4416

ふくよ
黒原1765380

華春福
黒原4756

美華忠
黒原3831

ふくやす
黒原1446133

安福久
黒原4416

はれかつつる

P黒1230

晴勝鶴



0869826797

黒15773
R2.10.4生 / 島根県益田市

福勝鶴
黒15576

福之姫
黒原5689

芳之国
黒14203

あつだ223
黒2258583

勝忠平
黒原3800

はやせ143
黒原1765799

茂晴花
黒14619

平茂晴
黒原3712

めいぷる466
黒2499537

百合茂
黒原4086

はくのつる

P黒1231

白之鶴



1354764808

2020子北黒 1354764808
R3.1.14生 / 北海道中川郡豊頃町

福之鶴
黒15451

福之姫
黒原5689

芳之国
黒14203

あつだ373
黒2523416

美津照重
黒高2050

ゆりほう
黒2692182

白鵬85の3
黒原5360

勝忠平
黒原3800

ゆりつね4
黒原1744842

安福久
黒原4416

美国鶴

みくにつる

P黒1235



1389042087

黒15806
R2.12.3生/群馬県前橋市

福美国 黒15448	美国桜 黒原5204	第1花国 黒12510
	すみの6 黒2390354	安福勝 黒13413
あつだ263 黒2600349	白鵬85の3 黒原5360	勝忠平 黒原3800
	かすみ 黒原1693351	幸紀雄 黒原5297

伊勢之姫

いせのひめ

P黒1237



0869976362

2021子受卵三黒54
R3.2.13生/三重県四日市市

姫百合 黒15604	福之姫 黒原5689	芳之国 黒14203
	おおろ595 黒2482975	百合茂 黒原4086
こ262 黒2680543	耕富士 黒原5400	忠富士 黒原4369
	ゆうな 黒2458063	美穂国 黒原4617

豊太郎3

とよたろう3

P黒1238



1619974553

2021子群黒1619974553
R3.3.25生/群馬県利根郡みなかみ町

豊奨菊 黒15324	百合白清2 黒原5361	百合茂 黒原4086
	ひさこ 黒2345689	安福久 黒原4416
ばんだい13 黒2617689	金太郎3 黒原5271	平茂勝 黒原2441
	みなかみ401 黒2506683	美国桜 黒原5204

伊勢之知

いせのとも

P黒1241



0871177276

黒15837
R3.4.28生/三重県四日市市

知恵久 黒15080	菊知恵 黒14173	美津照 黒13162
	かみふくひさ 黒原1469525	安福久 黒原4416
か49 黒2680523	幸忠栄 黒原5292	茂勝栄 黒高2035
	こ126 黒2578377	耕富士 黒原5400

美姫清

よしひめきよ



P黒1242

1404774719

黒15838
R3.5.22生/群馬県利根郡みなかみ町

美国白清
黒15271

美国桜 第1花国
黒原5204 黒12510

きよひらしげ 白清85の3
黒原1487590 黒原4009

みなかみ465
黒原1816567

福之姫 芳之国
黒原5689 黒14203

みなかみ46 百合茂
黒高222965 黒原4086

福邦増

ふくくにます



P黒1243

0869450565

2021子受卵岩黒0869450565
R3.2.24生/愛知県新城市

福勝鶴
黒15576

福之姫 芳之国
黒原5689 黒14203

あつだ223 勝忠平
黒2258583 黒原3800

くにえ1
黒2610591

福増 安平吉
黒原5273 黒原3636

くにえ 美国桜
黒2534937 黒原5204

貴隼太

たかはやた



P黒1257

1620660766

2021子受卵北黒1620660766
R3.3.16生/家畜改良センター十勝牧場

貴隼桜
黒原5976

勝早桜5 勝忠平
黒高2047 黒原3800

まゆり 百合茂
黒原1447922 黒原4086

かんあてね
黒原1627921

美津百合 百合茂
黒原4990 黒原4086

かんだ 安茂勝
黒2271457 黒原4006

桜隼太

さくらはやた



P黒1258

1620660797

2021子受卵北黒1620660797
R3.3.18生/家畜改良センター十勝牧場

貴隼桜
黒原5976

勝早桜5 勝忠平
黒高2047 黒原3800

まゆり 百合茂
黒原1447922 黒原4086

かんあてね
黒原1627921

美津百合 百合茂
黒原4990 黒原4086

かんだ 安茂勝
黒2271457 黒原4006

ちえさち

P黒1259

知
恵
幸



1632764889

2021子受卵鳥黒7192
R3.3.16生/家畜改良センター鳥取牧場

知恵久 黒15080	菊知恵 黒14173	美津照 黒13162
	かみふくひさ 黒原1469525	安福久 黒原4416
さちみつひさ 黒原2555285	幸紀雄 黒原5297	百合茂 黒原4086
	みつひさ2 黒原1584227	安福久 黒原4416

かくたろう

E黒047

角
太
郎



1639450709

黒原6466
R3.2.14生/島根県益田市

貴隼桜 黒原5976	勝早桜5 黒高2047	勝忠平 黒原3800
	まゆり 黒原1447922	百合茂 黒原4086
さりい6 黒原1777989	福増 黒原5273	安平吉 黒原3636
	さりい70 黒2411240	平忠勝 黒原4451

ふくつるひさ

E黒048

福
鶴
久



1431363023

黒15796
R1.12.10生/熊本県天草市

福之鶴 黒15451	福之姫 黒原5689	芳之国 黒14203
	あつだ373 黒2523416	美津照重 黒高2050
ひさゆり 黒2446310	安福久 黒原4416	安福16509 黒原1683
	さゆり 黒2427834	百合茂 黒原4086

関係団体名簿

関係団体

一般社団法人 ジェネティクス北海道	北海道札幌市中央区北4条西1-1 北農ビル13F	TEL 011-242-9647
全国農業協同組合連合会岩手県本部	岩手県岩手郡栗石町七ツ森20-1	TEL 019-692-5711
秋田県畜産農業協同組合	秋田県鹿角市花輪字菩提野1-2	TEL 0186-25-3311
全国農業協同組合連合会山形県本部	山形県山形市七日町3丁目1番16号 山形県JAビル	TEL 023-634-8150
公益社団法人 福島県畜産振興協会	福島県福島市南中央三丁目36番地 福島県土地改良会館3階	TEL 024-573-0513
公益社団法人 栃木県畜産協会	栃木県宇都宮市平出工業団地6-7	TEL 028-664-3434
公益社団法人 群馬県畜産協会	群馬県前橋市亀里町1310 県農協ビル6F	TEL 027-220-2371
全国農業協同組合連合会新潟県本部	新潟県新潟市西区山田2310-15	TEL 025-232-1591
長野県家畜改良協会	長野県長野市大字中御所字岡田30-9 長野県獣医師会館内	TEL 026-228-8890
愛知県経済農業協同組合連合会	愛知県豊橋市西幸町字笠松111	TEL 0532-47-8207
公益社団法人 全国和牛登録協会三重県支部	三重県津市一身田平野護摩田6 全農三重県本部畜産課内	TEL 059-233-5335
「おうみ」和牛繁殖協議会	滋賀県近江八幡市鷹飼町北4-12-2 滋賀県畜産振興協会内	TEL 0748-33-4345
全国農業協同組合連合会鳥取県本部	鳥取県東伯郡琴浦町湯坂350-1 中央家畜市場	TEL 0858-55-2941
島根県農業協同組合	島根県出雲市斐川町大字直江町5030	TEL 0853-25-8590
全国農業協同組合連合会岡山県本部	岡山県真庭市草加部1810 総合家畜市場	TEL 0867-42-5333
全国農業協同組合連合会広島県本部	広島県三次市西酒屋町大久保513	TEL 0824-62-3147
公益社団法人 山口県畜産振興協会	山口県山口市小郡下郷2139番地	TEL 083-973-2725
全国農業協同組合連合会徳島県本部	徳島県徳島市北佐古1番町5-12 JA会館5階	TEL 088-634-2474
香川県家畜改良協会	香川県木田郡三木町下高岡2706 県畜産試験場内	TEL 087-898-1511
公益社団法人 愛媛県畜産協会	愛媛県松山市千舟町6丁目5番地9 大西ビル4階	TEL 089-948-5891
佐賀県農業協同組合	佐賀県多久市北多久町大字小侍1951-1 JAさが畜産センター	TEL 0952-75-4161
熊本県畜産農業協同組合連合会	熊本県熊本市東区桜木6-3-54	TEL 096-365-8811
沖縄県農業協同組合 宮古地区畜産振興センター	沖縄県宮古市平良字西里1440-1	TEL 0980-72-4680
独立行政法人 家畜改良センター	福島県西白河郡西郷村大字小田倉字小田倉原1	TEL 0248-25-2863

一般社団法人 家畜改良事業団 LIAJホームページ <http://liaj.lin.gr.jp/>

本部	東京都江東区冬木11-17 イシマビル17F	TEL 03-5621-8911(代) FAX 03-5621-8917
改良部	同上	TEL 03-5621-8915
十勝種雄牛センター	北海道中川郡幕別町字猿別173-8	TEL 0155-54-2889
十勝種雄牛センター 北海道事業所	北海道札幌市中央区北4条西1-1 北農ビル13F	TEL 011-242-9641
盛岡種雄牛センター	岩手県盛岡市下田字柴沢301-5	TEL 019-683-2450
前橋種雄牛センター	群馬県前橋市金丸町312	TEL 027-269-3311
前橋種雄牛センター 東海近畿事業所	愛知県岡崎市蕨川新町2-7-11	TEL 0564-57-2055
前橋種雄牛センター 北関東駐在所	栃木県宇都宮市平出工業団地6-7 栃木県畜産会館内	TEL 028-678-5424
岡山種雄牛センター	岡山県津山市宮部下415	TEL 0868-57-2475
熊本種雄牛センター	熊本県阿蘇郡西原村河原大野4332-16	TEL 096-279-2647
北海道産肉能力検定場	北海道中川郡幕別町字猿別173-8	TEL 0155-54-2802
広島産肉能力検定場	広島県東広島市河内町入野12138-35	TEL 082-437-0327
家畜改良技術研究所 遺伝検査部	群馬県前橋市金丸町316	TEL 027-269-2441

事業実施担当部：改良部