P黒1154

福勝鶴 藤良系

ふくかつつる

黒15576(82.8)

FCMax

繋養場所：盛岡種雄牛センター　繁殖者：群馬県畜産試験場
生年月日：平成30年5月26日　産　地：群馬県前橋市
個体識別番号：1508740078

「福勝鶴」の母「あつだ223」は、父に「勝忠平」、母の父に「金幸」と鹿児島県の血液を汲む血統構成の繁殖雌牛です。この「あつだ223」に当団を代表する種雄牛であった「福之姫」を交配し作出されました。
本牛は現場後代検定成績において歴代No.1の脂肪交雑能力（表型値10.2）を示し、A4以上率100%、BMS No.10以上を12頭記録しました。また、枝肉重量542kg、ロース芯面積80cm²とボリュームもあり、その他の形質においても突出した成績であることから「福勝鶴」は繁殖雌牛の改良も期待されます。
枝肉形質G育種価では全形質において「福之姫」を超え、枝肉重量、ロース芯面積、バラの厚さ、歩留基準値、日齢枝肉重量が全てバランス良く突出しています。枝肉主要3形質（参考）では第3位となっています。また、脂肪酸組成G育種価（MUFA、オレイン酸）も高く、欠点のない種雄牛です。産子の枝肉においては、枝肉に厚みがありコザシ傾向でモモ抜けも良好な枝肉が見られました。

- **福之姫**（栃木・大田原）黒原5689(82.7)
  - 芳之国（栃木・鹿沼）黒14203(80.0)
    - 第1花国（青森・つがる）黒12510(82.8)
      - 北国7の8（島根・大田）
      - あおはな（島根・安来）
    - よしえ（栃木・鹿沼）黒2082883(80.1)
      - 北国7の8（島根・大田）
      - とよくに96（大分・竹田）
  - ふくひめ3（鹿児島・薩摩）黒原1345236(83.0)
    - 勝忠平（鹿児島・薩摩）黒原3800(87.5)
      - 平茂勝（鹿児島・薩摩）
      - うめ2（鹿児島・薩摩）
    - ふくひめ（鹿児島・薩摩）黒原1214913(83.3)
      - 第5隼福（鹿児島・薩摩）
      - むつひめ（鹿児島・肝属）
- **あつだ223**（栃木・那須）黒2258583(82.6)
  - **勝忠平**（鹿児島・薩摩）黒原3800(87.5)
    - 平茂勝（鹿児島・薩摩）黒原2441(89.0)
      - 第20平茂（島取・八頭）
      - ふくみ（鹿児島・曽於）
    - うめ2（鹿児島・薩摩）黒原788266(82.1)
      - 忠福（兵庫・美方）
      - うめ（鹿児島・鹿屋）
  - まゆみ（鹿児島・志布志）黒原1164570(82.6)
    - **金幸**（鹿児島・曽於）黒原2865(86.8)
      - 金徳（鹿児島・霧島）
      - かよこ（鹿児島・曽於）
    - たかこ（鹿児島・志布志）黒原809836(80.7)
      - **神高福**（鹿児島・出水）
      - はつみ（鹿児島・曽於）

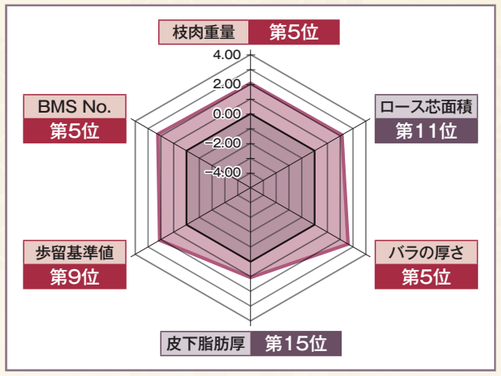

現場後代検定成績

※全体成績は、BMS No.については総平均、その他形質は（去勢平均+雌平均）÷2

	頭数	終了月齢	枝肉重量(kg)	ロース芯面積(cm²)	バラの厚さ(cm)	皮下脂肪厚(cm)	歩留基準値	BMS No.	肉質等級4・5率
去勢	11頭	27.8	551	73	8.7	2.3	75.7	9.6	100%(11/11)
雌	8頭	29.7	532	86	8.9	2.4	77.7	10.9	100%(8/8)
全体※	19頭		542	80	8.8	2.4	76.7	10.2	100%(19/19)

枝肉形質G育種価

枝肉重量(kg) 育種価	正確度	ロース芯面積(cm²) 育種価	正確度	バラの厚さ(cm) 育種価	正確度
71.961	0.96	14.702	0.96	1.265	0.95

皮下脂肪厚(cm) 育種価	正確度	歩留基準値 育種価	正確度	BMS No. 育種価	正確度
-0.492	0.96	2.328	0.96	2.935	0.97

発育関連形質G育種価および後代の成績

	後代数	生時体重(kg) 育種価	正確度	後代の成績	在胎期間(日) 育種価	正確度	後代の成績
雄	92	3.380	0.98	39.9±6.0	-1.740	0.98	287.5±4.7
雌	75			37.4±5.3			286.8±4.5

脂肪酸組成G育種価および後代の成績

後代数	MUFA割合(%) 育種価	正確度	後代の成績	オレイン酸割合(%) 育種価	正確度	後代の成績
34	0.931	0.98	62.0%	0.480	0.98	53.3%

一般出荷
■母の父：安福久
■母の母の父：勝忠平
■性別：去勢
■枝肉重量：566.0kg
■ロース芯面積：132cm²
■バラの厚さ：10.2cm
■歩留基準値：84.9
■BMS No.12
■格付：A-5

一般出荷
■母の父：安福久
■母の母の父：勝忠平
■性別：去勢
■枝肉重量：510.0kg
■ロース芯面積：91cm²
■バラの厚さ：9.3cm
■歩留基準値：80.1
■BMS No.12
■格付：A-5

令和7年度全国肉用牛枝肉共励会

一般出荷
■母の父：百合茂
■母の母の父：安福久
■性別：去勢
■枝肉重量：581.0kg
■ロース芯面積：99cm²
■バラの厚さ：10.6cm
■歩留基準値：80.1
■BMS No.12
■格付：A-5

令和5年度全国肉用牛枝肉共励会

一般出荷
■母の父：美国桜
■母の母の父：美津照重
■性別：去勢
■枝肉重量：614.0kg
■ロース芯面積：112cm²
■バラの厚さ：11.7cm
■歩留基準値：83.0
■BMS No.12
■格付：A-5

第31回群馬県枝肉共励会

一般出荷
■母の父：安福久
■母の母の父：勝忠平
■性別：去勢
■枝肉重量：638.0kg
■ロース芯面積：94cm²
■バラの厚さ：9.9cm
■BMS No.12
■格付：A-5

第48回とちぎ和牛枝肉共励会

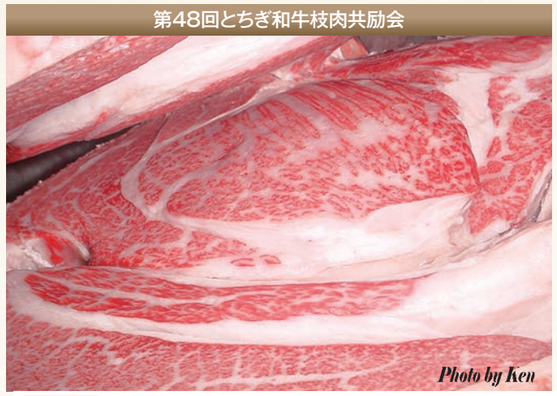

一般出荷
■母の父：安福久
■母の母の父：第1花国
■性別：去勢
■枝肉重量：648.0kg
■ロース芯面積：127cm²
■バラの厚さ：10.4cm
■歩留基準値：83.3
■BMS No.12
■格付：A-5

第18回全国肉牛事業協同組合黒毛和種枝肉共励会

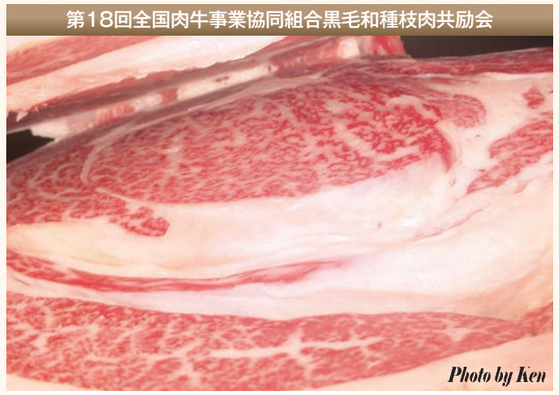

一般出荷
■母の父：幸紀雄
■母の母の父：勝平正
■性別：雌
■枝肉重量：463.0kg
■ロース芯面積：83cm²
■バラの厚さ：8.8cm
■歩留基準値：77.7
■BMS No.12
■格付：A-5