P黒1182

愛之桜
あいのさくら

黒15712(82.5)

繋養場所：盛岡種雄牛センター
生年月日：令和元年7月20日
個体識別番号：1382886510
繁殖者：酪農学園元野幌農場
産地：北海道江別市元野幌

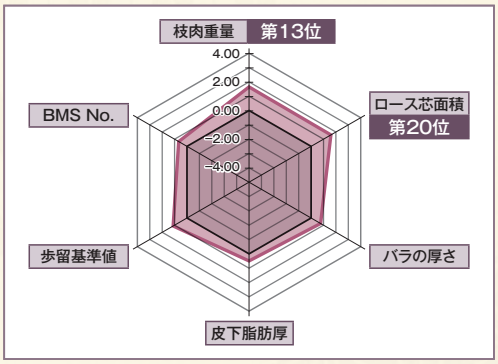

枝肉形質G育種価

	育種価	正確度
枝肉重量(kg)	57.750	0.94
ロース芯面積(cm)	11.034	0.93
バラの厚さ(cm)	0.370	0.91
皮下脂肪厚(cm)	-0.229	0.94
歩留基準値	1.244	0.94
BMS No.	0.876	0.94

脂肪酸組成G育種価および後代の成績

後代数	MUFA割合(%) 育種価	正確度	後代の成績	オレイン酸割合(%) 育種価	正確度	後代の成績
16	-0.612	0.96	61.1%	0.404	0.97	53.5%

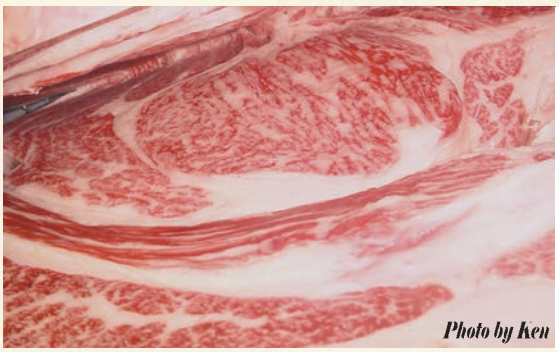

調査牛
- ■母の父 勝忠平
- ■母の母の父 平茂晴
- ■性別 雌
- ■枝肉重量 580.0kg
- ■ロース芯面積 103cm²
- ■バラの厚さ 9.7cm
- ■歩留基準値 79.8
- ■BMS No. 11
- ■格付 A-5

愛之国 (北海道・河東) 黒原5747(83.1)	芳之国 (栃木・鹿沼) 黒14203(80.0)	第1花国 (青森・つがる)	北国7の8 (島根・大田)
		よしえ (栃木・鹿沼)	北国7の8 (島根・大田)
	あいこ (北海道・河東) 黒2129457(80.8)	平茂勝 (鹿児島・薩摩)	第20平茂 (鳥取・八頭)
		ひみかねふく (北海道・新冠)	安福(岐阜) (兵庫・美方)
なぎさ29 (北海道・江別) 黒2599772(82.2)	勝早桜5 (北海道・上川) 黒14289(83.3) 黒高2047(85.8)	勝忠平 (鹿児島・薩摩)	平茂勝 (鹿児島・薩摩)
		なつ (宮崎・宮崎)	安平 (宮崎・宮崎)
	さなえ21 (北海道・江別) 黒2379008(80.0)	平茂晴 (長崎・壱岐)	糸晴美 (島根・出雲)
		あお4666 (宮崎・都城)	平茂勝 (鹿児島・薩摩)

現場後代検定成績 ※全体成績は、BMS No.については総平均、その他形質は(去勢平均+雌平均)÷2

	頭数	終了月齢	枝肉重量(kg)	ロース芯面積(cm²)	バラの厚さ(cm)	皮下脂肪厚(cm)	歩留基準値	BMS No.	肉質等級4・5率
去勢	13頭	28.0	553	74	8.5	2.4	75.6	9.1	100% (13/13)
雌	12頭	30.1	469	70	8.2	2.3	76.1	9.0	100% (12/12)
全体※	25頭		511	72	8.4	2.4	75.9	9.0	100% (25/25)

発育関連形質G育種価および後代の成績

後代数	生時体重(kg) 育種価	正確度	後代の成績	在胎期間(日) 育種価	正確度	後代の成績
雄 —	0.613	0.86	—	-1.768	0.86	—
雌 —			—			—

P黒1143

福美国
ふくみくに

黒15448(83.0)

繋養場所：盛岡種雄牛センター
生年月日：平成29年3月18日
個体識別番号：1387050886
繁殖者：(独)家畜改良センター十勝牧場
産地：北海道河東郡音更町

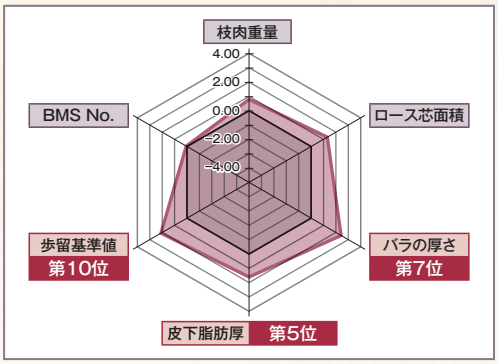

枝肉形質G育種価

	育種価	正確度
枝肉重量(kg)	27.443	0.95
ロース芯面積(cm)	9.033	0.95
バラの厚さ(cm)	1.171	0.93
皮下脂肪厚(cm)	-0.739	0.96
歩留基準値	2.323	0.95
BMS No.	0.084	0.96

脂肪酸組成G育種価および後代の成績

後代数	MUFA割合(%) 育種価	正確度	後代の成績	オレイン酸割合(%) 育種価	正確度	後代の成績
33	-2.500	0.97	59.6%	-2.156	0.98	51.4%

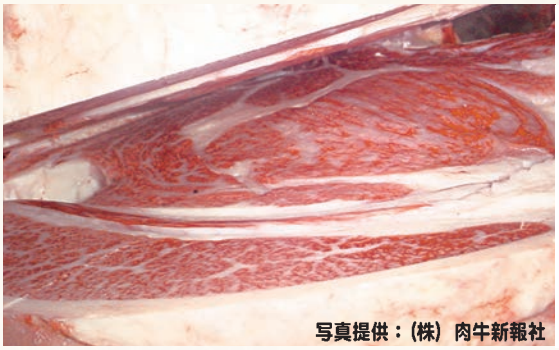

一般出荷
- ■母の父 耕富士
- ■母の母の父 美穂国
- ■性別 去勢
- ■枝肉重量 594.0kg
- ■ロース芯面積 90cm²
- ■バラの厚さ 10.7cm
- ■歩留基準値 78.9
- ■BMS No. 12
- ■格付 A-5

美国桜 (栃木・那須) 黒原5204(84.0)	第1花国 (青森・つがる) 黒12510(82.8)	北国7の8 (島根・大田)	第7糸桜 (島根・仁多)
		あおはな (島根・安来)	花桜 (島根・飯石)
	もとみつ (栃木・那須) 黒原1280419(81.7)	美津福 (兵庫・美方)	谷福土井 (兵庫・美方)
		もとじろう (栃木・那須)	紋次郎 (兵庫・美方)
すみの6 (青森・上北) 黒2390354(78.6)	安福勝 (宮崎・小林) 黒13413(82.1)	安福165の9 (岐阜・高山)	安福(岐阜) (兵庫・美方)
		えりかつ1 (鹿児島・曽於)	勝宏 (鹿児島・志布志)
	すみの (青森・上北) 黒2171539(80.4)	北国茂 (鳥取・東伯)	北国7の8 (島根・大田)
		ながまれ399 (青森・上北)	第1花国 (青森・つがる)

現場後代検定成績 (直接検定 ☆1.22) ※全体成績は、BMS No.については総平均、その他形質は(去勢平均+雌平均)÷2

	頭数	終了月齢	枝肉重量(kg)	ロース芯面積(cm²)	バラの厚さ(cm)	皮下脂肪厚(cm)	歩留基準値	BMS No.	肉質等級4・5率
去勢	16頭	28.1	516	69	8.8	2.1	75.8	8.0	100% (16/16)
雌	16頭	30.1	482	70	8.5	2.8	75.6	8.2	100% (16/16)
全体※	32頭		499	70	8.7	2.5	75.7	8.1	100% (32/32)

発育関連形質G育種価および後代の成績

後代数	生時体重(kg) 育種価	正確度	後代の成績	在胎期間(日) 育種価	正確度	後代の成績
雄 184	0.746	0.98	37.3±5.0	-0.011	0.99	289.5±4.5
雌 71			34.2±4.8			288.5±3.8